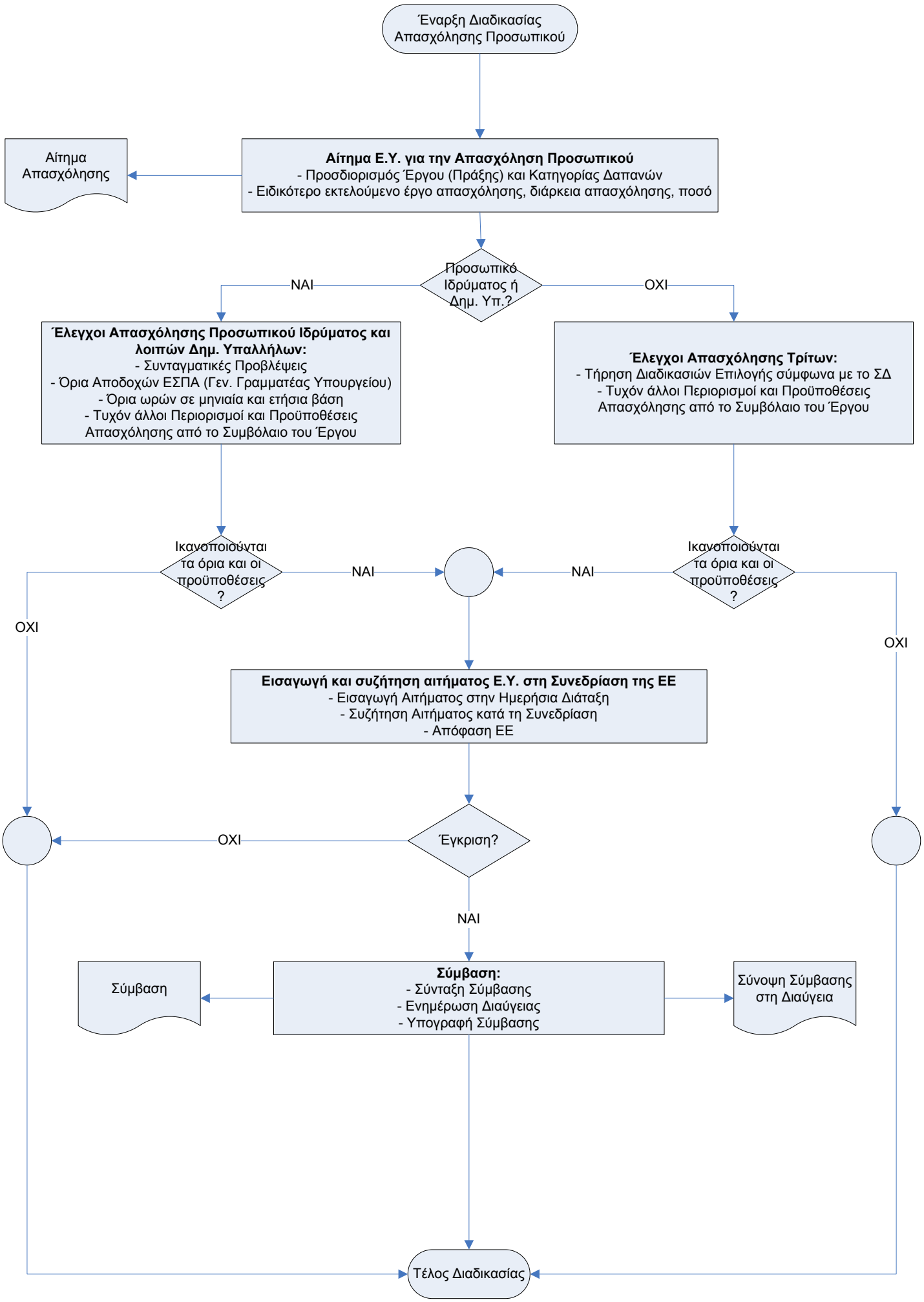
Έναρξη Διαδικασίας Απασχόλησης Προσωπικού
Αίτημα Απασχόλησης
Αίτημα Ε.Υ. για την Απασχόληση Προσωπικού
- Προσδιορισμός Έργου (Πράξης) και Κατηγορίας Δαπανών
- Ειδικότερο εκτελούμενο έργο απασχόλησης, διάρκεια απασχόλησης, ποσό
Προσωπικό Ιδρύματος ή Δημ. Υπ.?
ΝΑΙ
ΟΧΙ
Έλεγχοι Απασχόλησης Προσωπικού Ιδρύματος και λοιπών Δημ. Υπαλλήλων:
- Συνταγματικές Προβλέψεις
- Όρια Αποδοχών ΕΣΠΑ (Γεν. Γραμματέας Υπουργείου)
- Όρια ωρών σε μηνιαία και ετήσια βάση
- Τυχόν άλλοι Περιορισμοί και Προϋποθέσεις Απασχόλησης από το Συμβόλαιο του Έργου
Έλεγχοι Απασχόλησης Τρίτων:
- Τήρηση Διαδικασιών Επιλογής σύμφωνα με το ΣΔ
- Τυχόν άλλοι Περιορισμοί και Προϋποθέσεις Απασχόλησης από το Συμβόλαιο του Έργου
Ικανοποιούνται τα όρια και οι προϋποθέσεις ?
ΝΑΙ
ΟΧΙ
Ικανοποιούνται τα όρια και οι προϋποθέσεις ?
ΝΑΙ
ΟΧΙ
Εισαγωγή και συζήτηση αιτήματος Ε.Υ. στη Συνεδρίαση της ΕΕ
- Εισαγωγή Αιτήματος στην Ημερήσια Διάταξη
- Συζήτηση Αιτήματος κατά τη Συνεδρίαση
- Απόφαση ΕΕ
Έγκριση?
ΟΧΙ
ΝΑΙ
Σύμβαση
Σύμβαση:
- Σύνταξη Σύμβασης
- Ενημέρωση Διαύγειας
- Υπογραφή Σύμβασης
Σύνοψη Σύμβασης στη Διαύγεια
Τέλος Διαδικασίας